



Honorable Concejo Deliberante Ciudad de Puerto Iguazú

Capital del Turismo



Ciudad de Puerto Iguazú, 03 de Agosto de 2023.-

Expediente N° 14/23 Letra "P"

ORDENANZA N° 12/23.-

VISTO:

LA nota presentada por la familia Ortiz registrada mediante Expediente N° 14/23 Letra "P", por la cual solicitan autorización de la mensura particular con fraccionamiento y excepción del Plan Regulador; y

CONSIDERANDO:

QUE, para regularizar la subdivisión físicamente existente y dar así una solución a una cuestión de hechos, a fin de reglar la situación del dominio, y

QUE, realizado el análisis correspondiente, el frente y superficie mínima de parcela del proyecto de subdivisión, no se ajusta a lo previsto en la Matriz de Uso de Suelo de la Ordenanza N° 100/06.

POR ELLO:

EL HONORABLE CONCEJO DELIBERANTE DE LA CIUDAD DE PUERTO IGUAZU SANCIONA CON FUERZA DE ORDENANZA

ARTÍCULO 1º: EXCEPTUASE de lo dispuesto en la Ordenanza N° 100/06, Matriz de Uso de Suelo, Zona Habitacional H3, el Lote 20, Manzana 25, Partida Inmobiliaria N° 13.246, ubicada sobre la calle Estanislao López de nuestra ciudad.

ARTÍCULO 2º: AUTORIZASE la mensura particular del Proyecto de fraccionamiento del lote identificado en el Artículo 1º.

ARTÍCULO 3º: REGISTRESE, Comuníquese al Departamento Ejecutivo Municipal a los fines establecidos en la C.O.M. Artículo 88º -Inciso "e"- , cumplido, ARCHIVESE.

ROMINA PAOLA BURGOS
Secretaria Legislativa
Honorable Concejo Deliberante
Ciudad de Puerto Iguazu

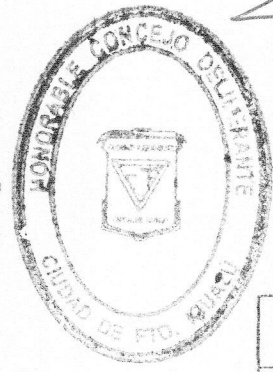

Procurador Nacional
Raynoldi Juan José
PRESIDENTE
HONORABLE CONCEJO DELIBERANTE
Ciudad de Puerto Iguazu

34/23
04
08
2023

HONORABLE CONCEJO DELIBERANTE	
Puerto Iguazú - Misiones	
MESA GRAL. DE ENTRADAS Y SALIDAS	
L. 5	Fº 106-107 C/FS. -02-
Expe. 40/23	Letra H.C.O
ENTRO	SALIO
Día	03
Mes	08
Año	2023



Honorable Concejo Deliberante Ciudad de Puerto Iguazú

Capital del Turismo

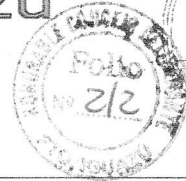

ORDENANZA Nº 12/23.-

Proyecto de Fraccionamiento
Inmueble= Lote 20 - Manzana 25 - Subdivisión fracción A-2 - Ciudad
Puerto Iguazú - Municipio Iguazú - Departamento Iguazú
Nomenclatura Catastral= 0943002000001970020

Propietario= Provincia de Misiones

Lote 7

15,00

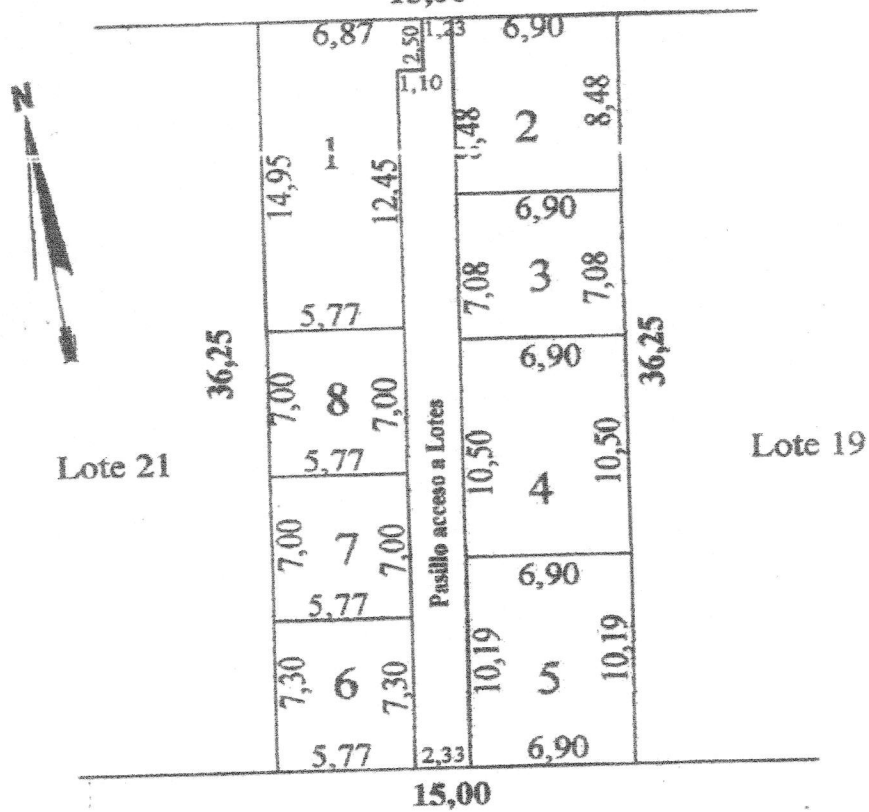

SUPERFICIES

- 1.....89,01 m2
- 2.....58,51 m2
- 3.....48,85 m2
- 4.....72,45 m2
- 5.....70,31 m2
- 6.....42,12 m2
- 7.....40,39 m2
- 8.....40,39 m2

ANGEL LABELLA
 AGRIMENSOR
 MAT.PROF. Nº 048

ROMINA PAOLA BURGOS
 Secretaria Legislativa
 Honorable Concejo Deliberante
 Ciudad de Puerto Iguazu

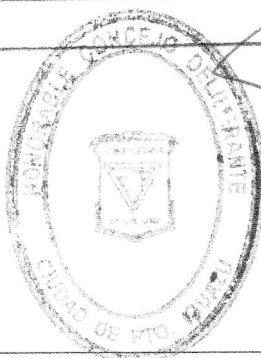

Procurador Nacional
Raynoldi Juan José
 PRESIDENTE
 HONORABLE CONCEJO DELIBERANTE
 Ciudad de Puerto Iguazú